



Mesure

Le port de la protection dorsale et thoracique avant de prendre des mesures est nécessaire si vous souhaitez les utiliser.

nom _____ poids _____ Taille _____

| Nº | cm | Measure name | 15 | | |
|----|----|---------------------------------|----|--|--|
| | | | | | Coude |
| 1 | | COU | 16 | | Bras antérieur |
| 2 | | Longueur d'épaule | 17 | | Brosse |
| 3 | | Poitrine | 18 | | De la taille au genou |
| 4 | | Estomac | 19 | | De la taille à la cheville |
| 5 | | Taille | 20 | | De la taille au sol |
| 6 | | hanche | 21 | | Du cou au sol |
| 7 | | cuisse | 22 | | De la taille devant à la taille derrière l'épaule |
| 8 | | Le genou | 23 | | Du cou à l'avant jusqu'à la taille dans le dos |
| 9 | | Tibia | 24 | | Du cou au devant du cou par derrière |
| 10 | | Cheville | 25 | | De la colonne vertébrale à la main en passant par le coude |
| 11 | | Du cou à la taille devant | 26 | | Circonférence de l'épaule |
| 12 | | Largeur d'épaule | 27 | | De l'épaule au coude |
| 13 | | Du cou à la taille par derrière | 28 | | Du coude à la main |
| 14 | | Biceps | 29 | | De l'aine à la cheville |

Рис.1



Рис.2



Рис.3

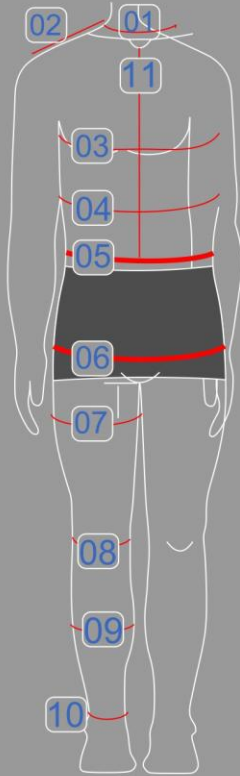

Рис.4

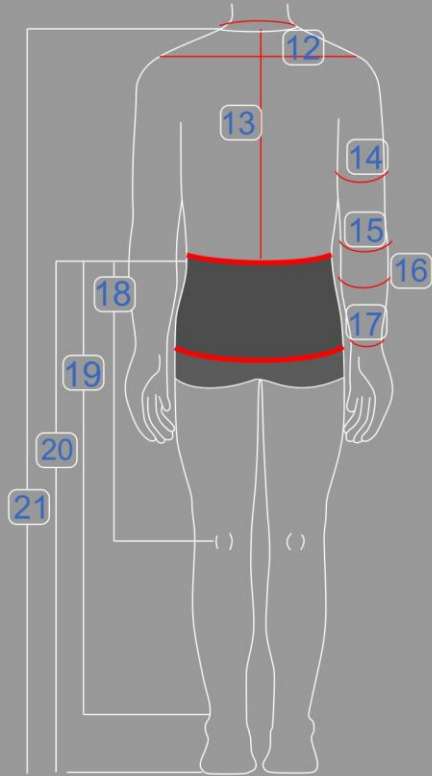

Рис.5

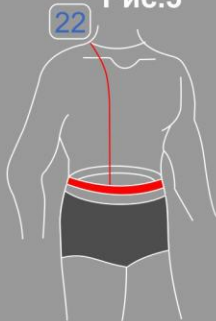

Рис.6



Рис.7

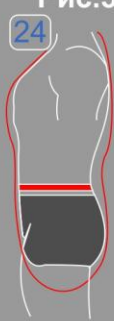

Рис.8

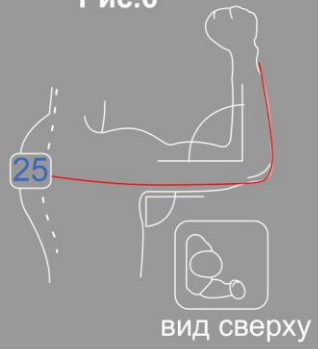

Рис.9

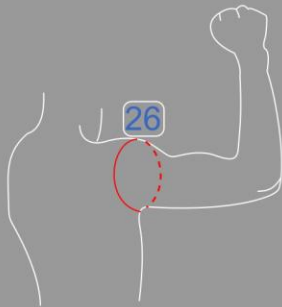
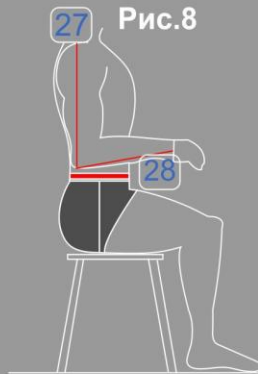